UMYSŁ EKONOMICZNY

BÓG – CZŁOWIEK – KAPITAŁ – POZNANIE

Wacław Šmid

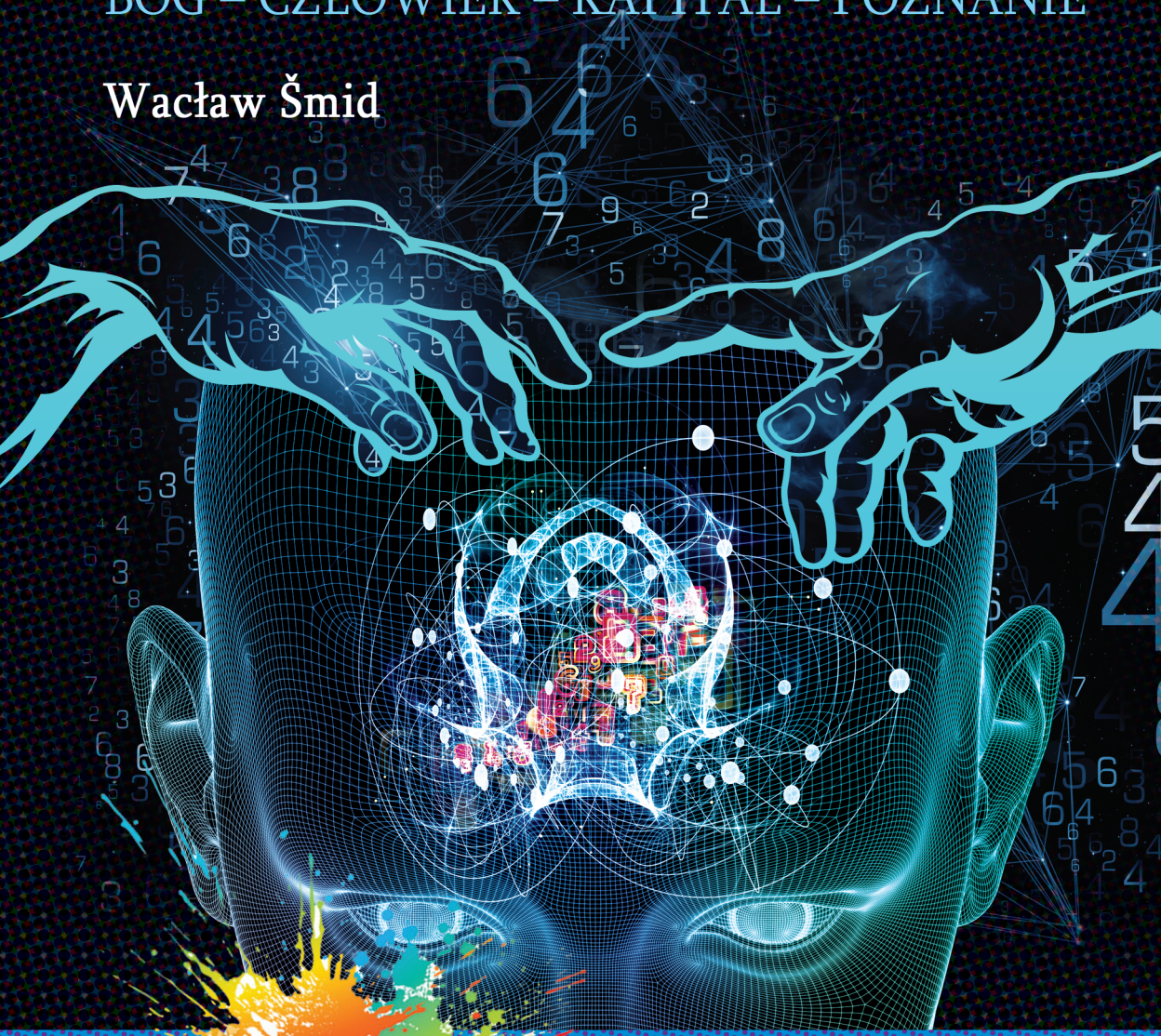

CeDeWu